

**Cor, vida
e charme**
no telhado de sua casa

VILHENA

TELHAS DE CONCRETO



AREIA



CANELA



CINZA



DAMASCO



GRAFITE

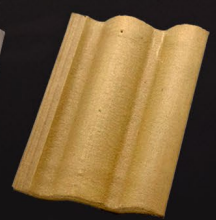

MOSTARDA

RIGOROSO CONTROLE DE
Qualidade



ENCAIXE E ACABAMENTO
Impecáveis

LINDAS
Cores

Linha Coppo Veneto



AREIA



CANELA

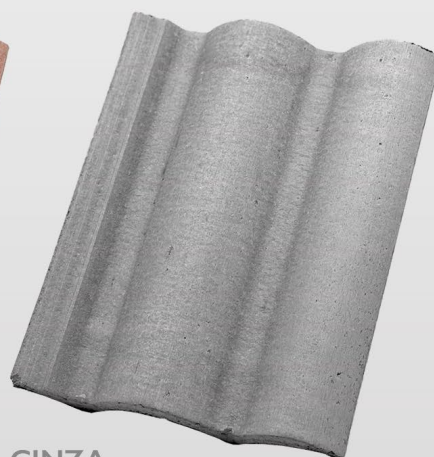

CINZA



DAMASCO

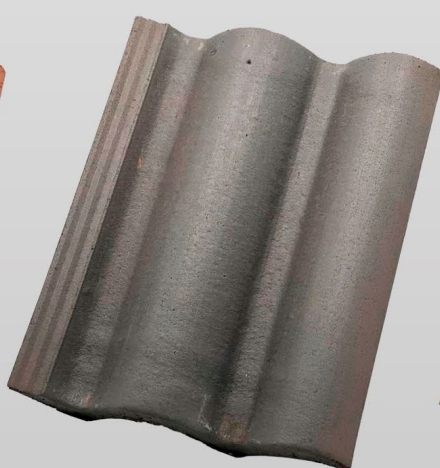

GRAFITE



MOSTARDA



Comprimento: 420 mm
Largura: 330 mm
Telhas/m²: 10.4 pçs
Peso nominal: 4,4 kg

Peso/m²: 45,76 kg
Absorção de água: < 10%
Resistência: > 250 kgf
Inclinação Mínima: 30%

PRODUÇÃO 100%

Automatizada

TELHAS COM UM MAIOR

Rendimento

RESISTÊNCIA E

Leveza



Linha Slim



Design
Moderno

Rende
mais
por m²

Apenas
4Kg
por peça

GRAFITE



Design
Moderno

Rende
mais
por m²

Apenas
4Kg
por peça

CINZA



Comprimento: 420 mm
Largura: 330 mm
Telhas/m²: 10.4 pçs
Peso nominal: 4 kg

Peso/m²: 41,6 kg
Absorção de água: < 12%
Resistência: > 200 kgf
Inclinação Mínima: 30%



Cumeeira 3 vias

Utilizado para unir
a cumeeira com 2 linhas
de espigão



Cumeeira 4 vias

Utilizado para unir
4 saídas
de cumeeira



Cumeeira

- Consumo: 3unid/m
- Sobreposição: 7cm



Terminal de cumeeira

Utilizado no início de uma linha
de espigão



Terminal lateral

Para fazer o acabamento nas
laterais do telhado



Telha Transparente



Pigmento para Argamassa

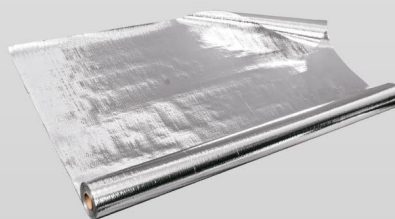

Manta Térmica Aluminizada

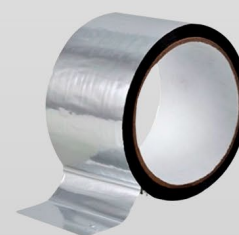

Fita Adesiva



Qualidade certificada



RIPA DE CUMEEIRA

A distância entre a ripa de cumeeira e o eixo deve ser de **2cm**, proporcionando um recobrimento adequado da linha de cumeeira, conforme a figura.

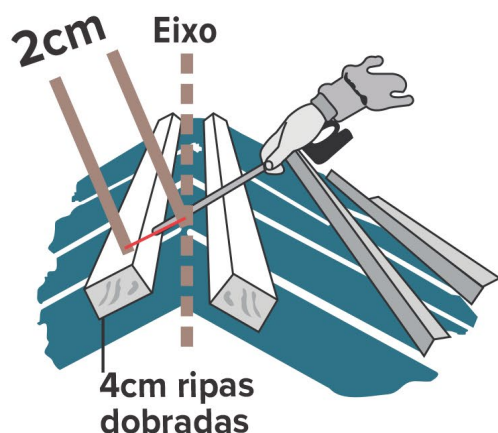

GALGA

Galga é a **distância entre as faces superiores** de duas ripas.

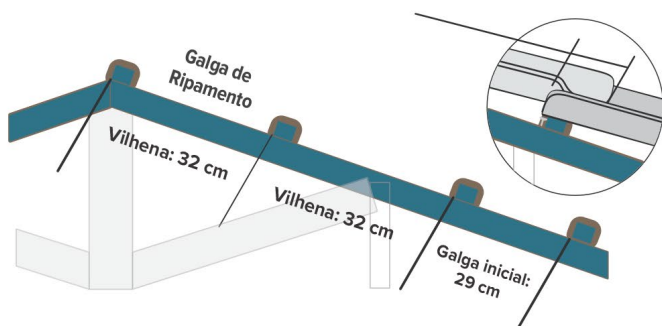

ESTRUTURA DO TELHADO

Sugerimos para o madeiramento do telhado, as seguintes bitolas e espaçamentos de acordo com a figura abaixo:

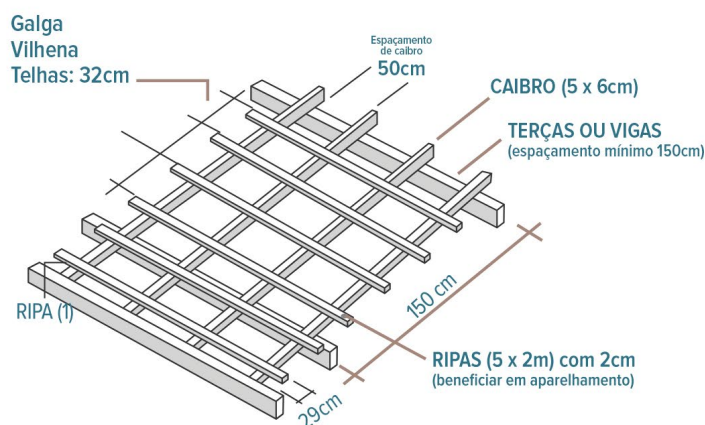

Ripas: 5m x 2m, com galga de ripamento;

Caibros: mínimo de 5cm x 6cm com espaçamento de 150cm;

Terças: a bitola varia em função do espaçamento das telhas.



Para mais detalhes técnicos, faça o download do nosso Manual Técnico completo no site:
www.vilhenatelhas.com.br



VILHENA

TELHAS DE CONCRETO

Rua Giordano Gerin , s/nº
Bairro Campos Salles - Cx. Postal 17
CEP 17340-000 - Barra Bonita - SP

(14) 98229-7806 (14) 3604 1219

contato@vilhenatelhas.com.br

www.vilhenatelhas.com.br